

Name der entgegennehmenden Stelle		Gemeindekennzahl der Gemeinde des Sitzes der Betriebsstätte		GewA 1	
Gewerbe-Anmeldung nach § 14 oder § 55c der Gewerbeordnung		Bitte die nachfolgenden Felder vollständig und gut lesbar ausfüllen sowie die zutreffenden Kästchen ankreuzen			
Angaben zum Betriebsinhaber		Bei Personengesellschaften (z. B. OHG) ist für jeden geschäftsführenden Gesellschafter ein eigener Vordruck auszufüllen. Bei juristischen Personen sind in den Feldern 4 bis 11, 30 und 31 die Angaben zum gesetzlichen Vertreter einzutragen (bei inländischer AG wird auf diese Angaben verzichtet). Bei weiteren gesetzlichen Vertretern sind die Angaben auf Beiblättern zu machen.			
1	Im Handels-, Genossenschafts- oder Vereinsregister, ggf. im Stiftungsverzeichnis eingetragener Name mit Rechtsform (bei GbR: Angabe der weiteren Gesellschafter)	2	Ort und Nummer des Eintrages im Handels-, Genossenschafts- oder Vereinsregister, ggf. Nummer im Stiftungsverzeichnis		
3	Name des Geschäfts, wenn er vom eingetragenen Namen in Feld 1 abweicht (Geschäftsbezeichnung; z. B. Gaststätte zum grünen Baum, Friseur Haargenau)				
Angaben zur Person					
4	Name	5	Vornamen		
6	Geschlecht (Angabe ist entsprechend der Eintragung in der Geburtsurkunde zu machen) männlich <input type="checkbox"/> weiblich <input type="checkbox"/> divers <input type="checkbox"/> ohne Angabe <input type="checkbox"/>				
7	Geburtsname (nur bei Abweichung vom Namen)	8	Geburtsdatum	9	Geburtsort und -land
10	Staatsangehörigkeit(en) deutsch <input type="checkbox"/> andere: _____				
11	Anschrift der Wohnung (Straße, Hausnummer, Postleitzahl, Ort)		(Mobil-)Telefonnummer Telefaxnummer E-Mail-Adresse Internetadresse		
Angaben zum Betrieb					
12	Zahl der geschäftsführenden Gesellschafter (nur bei Personengesellschaften) / Zahl der gesetzlichen Vertreter (nur bei juristischen Personen)				
13	Liegt eine Beteiligung der öffentlichen Hand vor? ja <input type="checkbox"/> nein <input type="checkbox"/> nicht bekannt <input type="checkbox"/>				
14	Vertretungsberechtigte Person/Betriebsleiter (nur bei inländischen Aktiengesellschaften, Zweigniederlassungen und unselbstständigen Zweigstellen) Name, Vornamen				
Anschriften (Straße, Hausnummer, Postleitzahl, Ort)					
15	Betriebsstätte	(Mobil-)Telefonnummer Telefaxnummer E-Mail-Adresse Internetadresse			
16	Hauptniederlassung (falls die Betriebsstätte lediglich Zweigniederlassung oder unselbstständige Zweigstelle ist)	(Mobil-)Telefonnummer Telefaxnummer E-Mail-Adresse Internetadresse			
17	Frühere Betriebsstätte	(Mobil-)Telefonnummer Telefaxnummer E-Mail-Adresse Internetadresse			

18	Angemeldete Tätigkeit (bitte genau angeben und Tätigkeit möglichst genau beschreiben: z.B. Herstellung von Möbeln, Elektroinstallationen und Elektro Einzelhandel, Großhandel mit Lebensmitteln); bei mehreren Tätigkeiten bitte den Schwerpunkt unterstreichen – ggf. ein Beiblatt verwenden.			
19	Wird die Tätigkeit (vorerst) im Nebenerwerb betrieben? ja <input type="checkbox"/> nein <input type="checkbox"/>		20	Datum des Beginns der angemeldeten Tätigkeit
21	Art des angemeldeten Betriebes	Industrie <input type="checkbox"/>	Handwerk <input type="checkbox"/>	Handel <input type="checkbox"/> Sonstiges <input type="checkbox"/>
22	Zahl der bei Geschäftsaufnahme tätigen Personen (einschließlich Aushilfen, Ehe- oder Lebenspartner des Inhabers); ohne Inhaber	Vollzeit <input type="checkbox"/>	Teilzeit <input type="checkbox"/>	keine <input type="checkbox"/>
Die Anmeldung wird erstattet für	23	eine Hauptniederlassung <input type="checkbox"/>	eine Zweigniederlassung <input type="checkbox"/>	eine unselbständige Zweigstelle <input type="checkbox"/>
24	ein Reisegewerbe <input type="checkbox"/>			
25	Grund der Neuerrichtung/ der Übernahme	Neugründung <input type="checkbox"/>	Wiedereröffnung nach Verlegung aus einem anderen Meldebezirk <input type="checkbox"/>	Übergang nach dem Umwandlungsgesetz (z.B. Verschmelzung, Spaltung) <input type="checkbox"/>
		Gesellschaftereintritt <input type="checkbox"/>	Übernahme (Erbfolge, Kauf oder Pacht) <input type="checkbox"/>	
26	Name des früheren Gewerbetreibenden oder früherer Firmenname			
27	Außer bei Neugründung: Angabe des bisherigen gesetzlichen Unfallversicherungsträgers			nicht bekannt <input type="checkbox"/>
	Außer bei Neugründung: Angabe der bisherigen Mitgliednummer			nicht bekannt <input type="checkbox"/>
Falls der Betriebsinhaber für die angemeldete Tätigkeit eine Erlaubnis benötigt, in die Handwerksrolle einzutragen ist oder Ausländer ist, der einen Aufenthaltstitel benötigt:				
28	Liegt eine Erlaubnis vor?	nein <input type="checkbox"/>	ja <input type="checkbox"/>	Ausstellungsdatum und erteilende Behörde:
29	Nur für Handwerksbetriebe der Anlage A der Handwerksordnung Liegt eine Handwerkskarte vor?	nein <input type="checkbox"/>	ja <input type="checkbox"/>	Ausstellungsdatum und Name der Handwerkskammer:
30	Nur für Ausländer, die einen Aufenthaltstitel benötigen Liegt ein Aufenthaltstitel vor?	nein <input type="checkbox"/>	ja <input type="checkbox"/>	Ausstellungsdatum und erteilende Behörde:
31	Enthält der Aufenthaltstitel eine die Erwerbstätigkeit betreffende Auflage und/oder Beschränkung?	nein <input type="checkbox"/>	ja <input type="checkbox"/>	Angabe der Auflage und/oder Beschränkung:
Hinweis: Diese Anzeige berechtigt nicht zum Beginn des Gewerbebetriebes, wenn noch eine Erlaubnis oder eine Eintragung in die Handwerksrolle notwendig ist. Zuwiderhandlungen können mit Geldbuße, Geldstrafe oder Freiheitsstrafe geahndet werden. Diese Anzeige ist keine Genehmigung zur Errichtung einer Betriebsstätte gemäß dem Planungs- und Baurecht.				
32	Datum	33	Unterschrift	

Unterrichtung nach § 17 Bundesstatistikgesetz

Die allgemein bei allen Gewerbeanzeigepflichtigen durchgeführte Statistik dient der Gewinnung zuverlässiger, aktueller und bundesweit vergleichbarer Daten über die Gewerbe-, -ab- und -ummeldungen. Sie ist unentbehrliche Informationsgrundlage für die Wirtschafts-, Wettbewerbs- und Strukturpolitik.

Rechtsgrundlage der Statistik ist § 14 Abs. 1 Satz 3 i.V.m. § 14 Abs. 8 a der Gewerbeordnung in Verbindung mit dem Gesetz über die Statistik für Bundeszwecke (Bundesstatistikgesetz –BStatG).

Erhoben werden die Tatbestände zu § 14 Abs. 8 a Satz 4 Nr. 1 bis 3 Gewerbeordnung.

Gemäß § 14 Abs. 8 a der Gewerbeordnung in Verbindung mit § 15 BStatG besteht für die nach § 14 Abs. 1 bis 3 Gewerbeordnung Anzeigepflichtigen Auskunftspflicht. Die Auskunftserteilung erfolgt mit der Gewerbeanzeige.

Widerspruch und Anfechtungsklage gegen die Aufforderung zur Auskunftserteilung haben gemäß § 15 Abs. 6 BStatG keine aufschiebende Wirkung.

Die erhobenen Einzelangaben werden nach § 16 BStatG grundsätzlich geheimgehalten. Nur in ausdrücklich gesetzlich geregelten Ausnahmefällen dürfen Einzelangaben übermittelt werden. Nach § 16 Abs. 6 BStatG ist es möglich, den Hochschulen oder sonstigen Einrichtungen mit der Aufgabe unabhängiger wissenschaftlicher Forschung für die Durchführung wissenschaftlicher Vorhaben Einzelangaben dann zur Verfügung zu stellen, wenn diese so anonymisiert sind, dass sie nur mit einem unverhältnismäßig großen Aufwand an Zeit, Kosten und Arbeitskraft dem Befragten oder Betroffenen zugeordnet werden können. Die Pflicht zur Geheimhaltung besteht für die Personen, die Empfänger von Einzelangaben sind.

Die Angaben zu den Feld-Nummern 1 bis 4, 10 und 12 bis 14 sind Hilfsmerkmale, die lediglich der technischen Durchführung der Erhebung dienen. Die Angabe zu der Feld-Nummer 10 wird nach Abschluss der Prüfung der Angaben vernichtet. Die übrigen Angaben zu den Feld-Nummern werden zusammen mit den Angaben zu den Feld-Nummern 15, 18, 19 und 29 und dem Datum der Aufnahme zur Führung einer Adressdatei nach § 13 BStatG verwendet. Darüber hinaus dienen die vorgenannten Angaben der Durchführung der Verordnung (EWG) Nr. 2186/93 des Rates vom 22. Juli 1993 über die innergemeinschaftliche Koordinierung des Aufbaus von Unternehmensregistern für statistische Verwendungszwecke (ABl. EG Nr. L 196 S. 1).

Hinweis nach § 14 Landesdatenschutzgesetz

Nach § 14 Abs. 1 der Gewerbeordnung (GewO) sind der Beginn eines selbstständigen Betriebs eines stehenden Gewerbes oder einer unselbstständigen Zweigstelle sowie die Verlegung, Änderung, Erweiterung und Aufgabe des Betriebs der zuständigen Behörde anzuzeigen. Gleiches gilt nach § 55 c GewO für die selbstständige Ausübung bestimmter reisegewerbekartenfreier Tätigkeiten.

Die Gewerbeanzeige dient der Überwachung der Gewerbeausübung.

Ordnungswidrig handelt, wer eine Gewerbeanzeige nicht, nicht richtig, nicht vollständig oder nicht rechtzeitig erstattet. Die Ordnungswidrigkeit kann mit einer Geldbuße von bis zu 1.000 Euro geahndet werden.

Daten aus der Gewerbeanzeige werden nach § 14 GewO regelmäßig übermittelt an das Landratsamt bzw. die Verwaltungsgemeinschaft, das Finanzamt, das statistische Landesamt, die Agentur für Arbeit, das Amt für Umweltschutz, die Industrie- und Handelskammer, die Handwerkskammer, das Eichamt, den Landesverband Südwestdeutschland der gewerblichen Berufsgenossenschaften, das Registergericht, soweit es sich um Abmeldung einer im Handelsregister eingetragenen Haupt- oder Zweigniederlassung handelt sowie den örtlich zuständigen Polizeivollzugsdienst.

Hinweise

1. Diese Anzeige gilt gleichzeitig als Anzeige nach § 138 Abs. 1 der Abgabenordnung bei dem für den angemeldeten Betrieb zuständigen Finanzamt; die übrigen steuerrechtlichen Vorschriften bleiben jedoch unberührt.
2. Unberührt bleiben auch die sonstigen öffentlich-rechtlichen Pflichten, z.B. nach dem Arbeits- und Sozialversicherungsrecht oder dem Außenwirtschafts- und Ausländerrecht.
3. Diese Bescheinigung berechtigt insbesondere nicht zum Beginn oder zur Änderung oder Erweiterung oder Verlegung eines Gewerbebetriebes, wenn dafür eine Erlaubnis oder eine Eintragung in die Handwerksrolle notwendig ist. Zuwiderhandlungen gegeneine Anzeige- oder Erlaubnispflicht oder eine Pflicht zur Eintragung in die Handwerksrolle können mit Geldbuße, in bestimmten Fällen (vgl. § 148 GewO) auch mit Geldstrafe oder Freiheitsstrafe geahndet werden. Die Fortsetzung eines ohne eine etwa erforderliche Erlaubnis oder eine Eintragung in die Handwerksrolle begonnenen Betriebes kann verhindert werden (§ 15 Abs. 2 GewO, § 16 HwO).
4. Ein Wechsel des Betriebsinhabers (z.B. durch Kauf, Pacht, Erbfolge, Änderung der Rechtsform) einschließlich des Ein- oder Austrittsgeschäftsführender Gesellschafter bei Personengesellschaften (OHG, KG, GbR), ein Wechsel der Betriebstätigkeit (z.B. Umwandlung eines Großhandels in einen Einzelhandel), eine Ausdehnung der Tätigkeit auf Waren oder Leistungen, die bei Betrieben der angemeldeten Art nicht geschäftsüblich sind (z.B. Erweiterung eines Großhandels um einen Einzelhandel), eine Verlegung des Betriebs oder die Aufgabe des Betriebes ist erneut nach § 14 GewO anzuzeigen.
5. Gewerbetreibende, die eine offene Verkaufsstelle, eine Gaststätte oder eine sonstige jedermann zugängliche Betriebsstätte, eine Spielhalle oder ein ähnliches Unternehmen betreiben oder Automaten außerhalb ihrer Betriebsräume aufstellen, haben ihren Namen und/oder ihre Firma und für das stehende Gewerbe auch ihre Anschrift an der Außenseite oder am Eingang des Betriebes bzw. an Automaten anzubringen. Gewerbetreibende, für die keine Firma im Handelsregister eingetragen ist, müssen nach § 15 b Abs. 1 GewO im schriftlichen rechtsgeschäftlichen Verkehr ihren Namen mit mindestens einem ausgeschriebenen Vornamen verwenden. Bei bereits gegründeten, aber noch nicht im Handelsregister eingetragenen juristischen Personen gilt die Gewerbeanmeldung bis zu ihrer Registereintragung nur als Gewerbeanzeige für die in dem Gesellschaftsvertrag oder in der Satzung angegebenen Gründer; für die juristische Person gilt die Gewerbeanmeldung erst dann, wenn der auf der Vorderseite angegebene Behörde ein Auszug über die Registereintragung vorgelegt wird, deren Inhalt mit den Angaben in der Gewerbeanzeige übereinstimmt.
6. Ausländer, mit Ausnahme der EU/EWR -Ausländer, die in eigener Person im Inland eine gewerbliche Tätigkeit ausüben wollen, bedürfen einer Aufenthaltsgenehmigung der dafür zuständigen Ausländerbehörde, nach der ihnen die Ausübung des betreffenden Gewerbes ausländerrechtlich gestattet ist.

Aus Gründen der Übersichtlichkeit wurde in diesem Vordruck auf die Nennung der weiblichen Form verzichtet.

Gewerbe angemeldet. Und jetzt?

Schritt 1 → Registrierung unter www.elster.de

Um eine Steuernummer für Ihre gewerbliche Tätigkeit auszustellen, benötigt Ihr Finanzamt den Fragebogen zur steuerlichen Erfassung. Diesen können Sie online unter www.elster.de ausfüllen und elektronisch an das für Sie zuständige Finanzamt senden. Sollten Sie bereits registriert sein, gehen Sie gleich zu Schritt 2 →

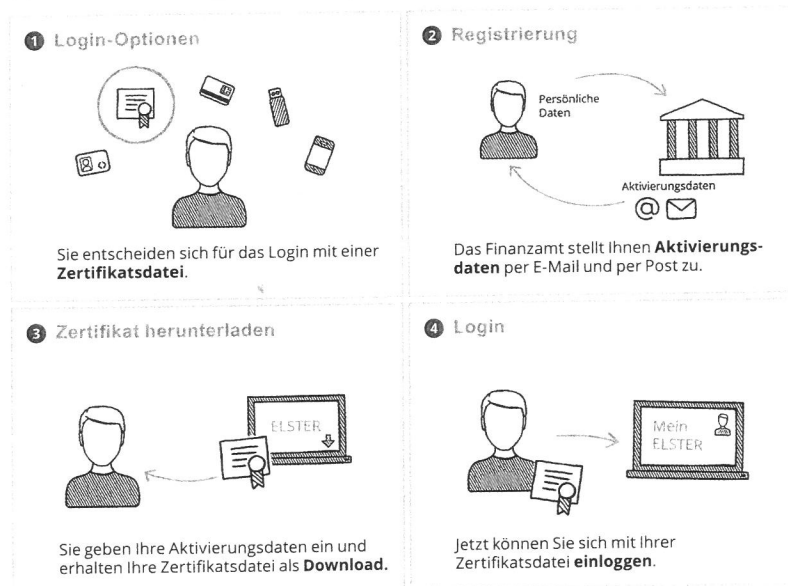

Schritt 2 → Online-Fragebogen zur steuerlichen Erfassung ausfüllen

Login unter www.elster.de

bei → **Mein ELSTER** unter → „Formulare & Leistungen“ → „Alle Formulare“ finden Sie das entsprechende Onlineformular → „Fragebogen zur steuerlichen Erfassung“

Schritt 3 → Fragebogen an das Finanzamt elektronisch versenden

Versenden Sie Ihren online ausgefüllten Fragebogen nach Plausibilitätsprüfung mit einem Klick. Ihr Finanzamt überprüft die von Ihnen übermittelten Daten und teilt Ihnen eine Steuernummer zu. Diese erhalten Sie per Post.

**Übermitteln Sie nun Ihre Steuererklärungen
schnell - sicher - online über:**

www.elster.de

